

Windveren (ook: windverings)

In de houtbouw benaming van de planken die bij een spits toelopend dak aan weerszijden van de gevel zijn gelegd tot aan de nok, waar ze elkaar bij de **Makelaar** ontmoeten. Bij de windveren sluiten zich de waterborden aan, die over de buitenste dakpannen liggen. Dienen deze laatste tegen inwatering. Het doel van de windveren is te voorkomen dat de wind onder de dakpannen (of het riet) komt, waardoor deze zouden afwaaien. In de Zaanse houtbouw werden de windveren dikwijls uitgesculpt.

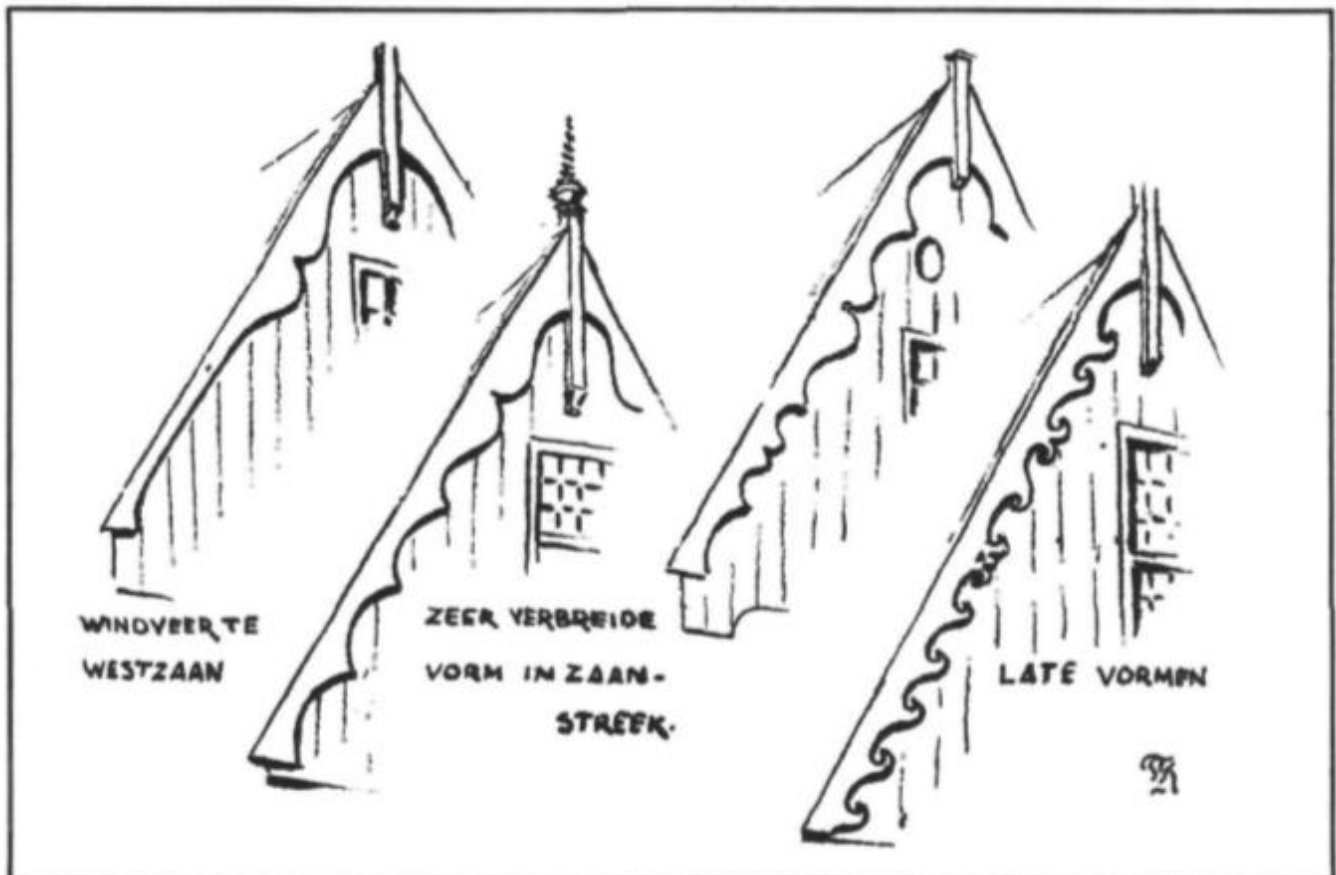

Enkele typen Zaanse windveren naar een tekening van Th. van der Koogh

From:

<https://www.zaanwiki.nl/encyclopedie/> - ZaanWiki

Permanent link:

<https://www.zaanwiki.nl/encyclopedie/doku.php?id=windveren>

Last update: **2016/09/18 11:07**

